Seachtain na Gaeilge 2021

Comhairle Contae Dhún na nGall
Donegal County Council

Derry City & Strabane District Council
Comhairle Chathair Dhoire & Cheantar an tSratha Báin
Derry Cittie & Stràbane Destrick Cooncil

Seachtain na Gaeilge le enérgia

Líonra Leitir Ceanainn

welcome to your library

Á reáchtáil ag:
Comhairle Contae Dhún na nGall
Comhairle Chathair Dhoire agus Cheantar an tSratha Báin
Coistí Pleanála Teanga agus Pobal na Gaeilge san Iarthuaisceart

CLÁR IMEACHTAÍ DON IARTHUAISCEART

- Áitiúil
- Iarthuaisceartach
- Náisiúnta
- Inmheánach/Teoranta

Go hiomlán ar líne

Dé hAoine
26
FEABHRA

7pm **Oscailt na Féile:**

CEOLCHOIRM OSCAILTE AR LÍNE

le **CIARÁN Ó MAONAIGH** & **CAITLÍN NIC GABHANN**

Físeán Seolta le hAmbasadóir na Féile 2021, Dónal Mac Ruairí

Beidh Oscailt na Féile á craoladh ar mheáin shóisialta Chomhairle Contae Dhún na nGall (Facebook).

Eagraithe ag: **Comhairle Contae Dhún na nGall** *agus* **Comhairle Chathair Dhoire agus Cheantar an tSratha Báin**
Teagmháil: **sdaimhin@ccdhunnangall.ie** *nó* **rmcclafferty@donegalcoco.ie**

LE LINN NA SEACHTAINE:

Comórtas Físeáin 30 Soicind

Iarrtar ar dhaoine aonaracha sa phobal físeáin bheaga 30 soicind i nGaeilge a chur ar a gcuntais meán sóisialta. Is féidir aon ábhar a roghnú, e.g. caithimh aimsire, saol teaghlaigh, cúrsaí oibre, sláinte, spórt, seirbhísí, tírdhreach, logainmneacha, ceantracha.

Úsáid an haischlib #GaeilgeimoShaol, agus ansin haischlib do do chontae #DúnnanGall nó #TírChonaill, nó #TírEoghain nó #Doire. Duaiseanna beaga do na físeáin is fearr idir 1-17 Márta (eg leabhair, cluichí boird, dlúthdhioscaí ceoil srl). Rachaidh Rannóg na Gaeilge, Comhairle Contae Dhún na nGall i dteagmháil leis na buaiteoirí.

Eagraithe ag: **Rannóg na Gaeilge, Comhairle Contae Dhún na nGall**
Teagmháil: **sdaimhin@ccdhunnangall.ie** *nó* **rmcclafferty@donegalcoco.ie**

Ranganna Gaeilge

Tosaitheoirí:
10-11:30am
Gach Aoine, ar Zoom

Feabhsaitheoirí:
12-1:30pm
Gach Aoine, ar Zoom

Eagraithe ag:
Teach na gCarad, Leitir Ceanainn
Teagmháil:
Martina 086 1223029

CLUB LEABHAR AN IARTHUAISCIRT

Leabhar Mhí an Mhárta: Cnámh

— leabhar gearrscéalta le hEoghan Mac Giolla Bhríde

Beidh an club leabhar ag leanstan le linn mhí an Mhárta agus teacht le chéile leis an údar ar líne ag deireadh na míosa, Dé Céadaoin 31 Márta ar 7.30pm. Is féidir cóip den leabhar a cheannach ar líne, nó dul i dteagmháil le sdaimhin@ccdhunnangall.ie

COMÓRTAS:

Taispeántas na bhFuinneog

Le haghaidh gnólachtaí i mBaile Leitir Ceanainn le linn Sheachtain na Gaeilge.

Eagraithe ag:
Cumann Trádála Leitir Ceanainn & **Líonra Leitir Ceanainn**
Teagmháil: **Bairbre Uí Chathail** bairbre.cpt@lionralc.ie

Ceachtanna Beaga

Ceithre cheacht bheaga sa Ghaeilge, dhá cheann sa tseachtain, ar mheáin shóisialta Bhord an Oideachais.

Teagmháil:
doloresmhicgeidigh @donegaletb.ie

Físeáin agus Seanfhoclaí

Físeán beag de dhamhsa Gaelach/ seanfhocal difriúil a scaipeadh gach lá/ ag léamh dántaí.

Eagraithe ag: **Coláiste an Earagail, Leitir Ceanainn**

Comórtas Grianghrafadóireachta

do pháistí atá dhá bhliain déag d'aois agus faoi.

Eagraithe ag: **Seirbhísí Leabharlainne Chontae Dhún na nGall**
Teagmháil: **Fiona.sweeney@donegalcoco.ie**

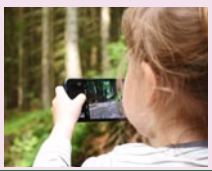

Luan 1 MÁRTA

11am **Scéalaíocht** le **Bríd Anna Ní Bhaoill**
Taisce Ghleann Domhan agus **Iníon an Rí agus an Frog**
Dhá scéal do pháistí idir 6-12 bl.

Eagraithe ag: **Seirbhísí Leabharlainne Chontae Dhún na nGall**
Teagmháil: **Fiona.sweeney@donegalcoco.ie**

Máirt 2 MÁRTA

11am **Aireachas 's Ealaín** le **Maria Coleman**
Beidh páipéar, peann luaidhe, compás agus roinnt pinn luaidhe nó criáin dathúcháin de dhith ort. Páistí idir 8-10

Eagraithe ag: **Seirbhísí Leabharlainne Chontae Dhún na nGall**
Teagmháil: **Fiona.sweeney@donegalcoco.ie**

Mo Cheol Thú Comórtas Amhránaíochta do dhaoine óga

Eagraithe ag: **Comhairle Chathair Dhoire agus Cheantar an tSratha Báin**
Teagmháil: **gaeilge@derrystrabane.com**

2-3.30pm **Léigh agus Pléigh** Seisiún grúpléitheoireachta ar líne
Trí alt idirlín, roghnaithe agus seolta roimh ré. Is gá clárú roimh ré. Léifear amach alt (na rannpháirtithe a léifidh), agus déanfar é a phlé agus ceisteanna a phlé.

Eagraithe ag: **Rannóg na Gaeilge, Comhairle Contae Dhún na nGall**
Teagmháil: **sdaimhin@ccdhunnangall.ie** nó **rmcclafferty@donegalcoco.ie**

6-7pm **Glór Inis Eoghain** Ciorcal Comhrá ar líne

Teagmháil: **gloriniseoghain@gmail.com**

Céadaoin 3 MÁRTA

11am **Seoladh Veisteanna Ardfheiceálacha**
Veisteanna ardfheiceálacha le **'Meas dá chéile ar na bealtaí móra'** ar a gcúl.
300 veist ag Rannóg na Gaeilge. Seolfar ar líne iad. Is gá do dhaoine scríobh isteach trí ríomhphost le ceann a fháil uainn sa phost (teoranta do veist amháin an duine).

Eagraithe ag: **Rannóg na Gaeilge, Comhairle Contae Dhún na nGall** *Teagmháil:* **rmcclafferty@donegalcoco.ie**

11.30am **Ciorcal Cainte** le **Teach na gCarad** (Cara House) **ar Zoom**

Eagraithe ag: **Teach na gCarad, Leitir Ceanainn** *Teagmháil:* **Martina 086 122 3029**

11.30am **Am Rime** le **Kim Sterritt** agus **Áine Taylor**
Amhráin, scéalta, rímeanna agus spraoi do pháistí 2-5 bliana d'aois.

Eagraithe ag: **Seirbhísí Leabharlainne Chontae Dhún na nGall** *Teagmháil:* **Fiona.sweeney@donegalcoco.ie**

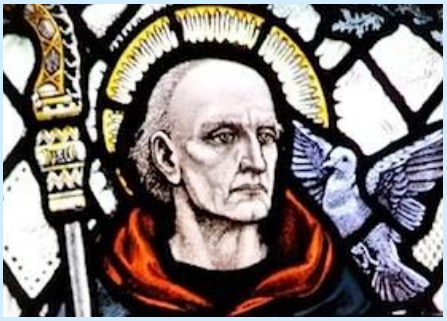

7.30pm **Caint ar shaol agus ar shaothar Cholm Cille**
Leis an staraí **Brian Lacey**.
Caint 40 bomaite le ceisteanna agus freagraí ina dhiaidh. Is gá clárú trí ríomhphost le Rannóg na Gaeilge, Comhairle Contae Dhún na nGall.

Eagraithe ag: **Rannóg na Gaeilge, Comhairle Contae Dhún na nGall**
Teagmháil: **rmcclafferty@donegalcoco.ie**

Déardaoin
4
MÁRTA

Lá na bPobal Nua

Ócáid náisiúnta agus gné iarthuaisceartach againne.

Seisiún cur in aithne agus malartú teangacha ar líne. Bunabairtí ó na teangacha éagsúla a theagasc dá chéile, an Ghaeilge san áireamh. #CéadMíleFáilte , #SnaG21

Eagraithe ag: **Rannóg na Gaeilge, Comhairle Contae Dhún na nGall; Comhairle Chathair Dhoire agus Cheantar an tSratha Báin; Pobail Úra san Iarthuaisceart**
Teagmháil: **gaeilge@derrystrabane.com; sdaimhin@donegalcoco.ie**

Lúcháir Leabhar
ar Lá Domhanda na Leabhar

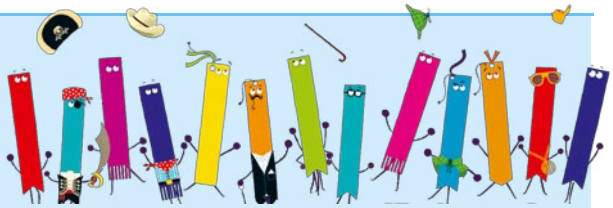

Sraith d'fhíseáin ar líne agus chuig scoileanna, le scéalaithe ag inse scéalta.

Eagraithe ag: **Comhairle Chathair Dhoire agus Cheantar an tSratha Báin**
Teagmháil: **gaeilge@derrystrabane.com**

11am Little Gem Puppets le scéal Aesop
An Leon agus an Luch

Páistí faoi 8 mbliana d'aois

Eagraithe ag: **Seirbhísí Leabharlainne Chontae Dhún na nGall**
Teagmháil: **Fiona.sweeney@donegalcoco.ie**

Aoine
5
MÁRTA

11am Aidan Courtney:
Is í an Ghaeilge mo Shárchumhacht]

Spraoi don teaghlach ar fad.

Agus seoladh
Comórtas Ealaíne do Pháistí
(scoileanna náisiúnta ar fud Chontae Dhún na nGall)

Eagraithe ag: **Seirbhísí Leabharlainne Chontae Dhún na nGall**
Teagmháil: **Fiona.sweeney@donegalcoco.ie**

8pm Ceol le
Bríd Harper

Is fidléir den scoth a bhfuil an-mheas uirthi í Brid agus táimid thar a bheith sásta gur aontaigh sí ceol a sheinm do Seachtain na Gaeilge.

Eagraithe ag:
Seirbhísí Leabharlainne Chontae Dhún na nGall
Teagmháil:
Fiona.sweeney@donegalcoco.ie

Luan 8 MÁRTA

Lá Idirnáisiúnta na mBan

11am **Sraith físeán de dheichniúr ban san iarthuaisceart ag caint fána saol agus fána ról sa tsochaí agus na dúshláin etc**

Eagraithe ag: **Comhairle Chathair Dhoire & Cheantar an tSratha Báin** *Teagmháil:* **gaeilge@derrystrabane.com**

11am **Aidan Courtney:**
Is í an Ghaeilge mo Shárchumhacht 2
Spraoi don teaghlach ar fad.

Eagraithe ag: **Seirbhísí Leabharlainne Chontae Dhún na nGall** *Teagmháil:* **Fiona.sweeney@donegalcoco.ie**

7pm **Tráth na gCeist** le Glór Inis Eoghain

Eagraithe ag: **Glór Inis Eoghain** *Teagmháil:* **gloriniseoghain@gmail.com**

8pm **Cócaireacht le Brian Danny Minnie**
Taispeántas cócaireachta ón chócaire mór le rá ó bhialann Danny Minnie agus é ag deanamh pióg éisc chlasaiceach le brúitín ar bharr.

Eagraithe ag: **Seirbhísí Leabharlainne Chontae Dhún na nGall** *Teagmháil:* **Fiona.sweeney@donegalcoco.ie**

8pm **Ceol le Christy** Ceacht feadóg stáin
Ceoltóir cumasach agus foghlaimeoir Gaeilge é Christy atá sásta triail a bhaint aisti.

Tuilleadh Eolais: **ismiseanne@gmail.com**

Máirt 9 MÁRTA

Seisiún Feasachta Teanga do Fhoireann na Comhairle

Eagraithe ag: **Comhairle Chathair Dhoire & Cheantar an tSratha Báin** *Teagmháil:* **gaeilge@derrystrabane.com**

11am **Scéalaíocht** le Bríd Anna Ní Bhaoill
Clann Lir agus **Banríon an Uaignis.** Dhá scéal do pháistí idir 6-12 bl.

Eagraithe ag: **Seirbhísí Leabharlainne Chontae Dhún na nGall** *Teagmháil:* **Fiona.sweeney@donegalcoco.ie**

Lá na Gaeilge agus Ceolchoirm SCARADH

Ceolchoirm ar líne ar na meáin Shóisialta (ó phobal na hInstitiúide), chun 'Lá na Gaeilge' san Instituid a chéiliúradh.

Eagraithe ag:
Institiúid Teicneolaíochta Leitir Ceanainn
Teagmháil: **Rachel.Akkoc@lyit.ie**

8pm **Ceol le Donna Harkin**
Beidh Donna ag bualadh ar an bhosca ceoil agus ar an fheadóg stáin. Turas fríd na poirt a bhíonn i gcónaí le cloisteáil sa traidisiún. Beidh na píosaí úsáideach do na daltaí atá ag déanamh an Teastais Shóisirigh agus na hArdteiste sa cheol go háirithe.

Eagraithe ag:
Seirbhísí Leabharlainne Chontae Dhún na nGall
Teagmháil: **Fiona.sweeney@donegalcoco.ie**

Céadaoin 10 MÁRTA

Lá na Meán Sóisialta

An Ghaeilge a chur chun cinn ar na meáin shóisialta an lá ar fad. #LNMS21 #SnaG21

11.30am Am Rime le Kim Sterritt agus Áine Taylor

Amhráin, scéalta, rímeanna agus spraoi do pháistí 2-5 bliana d'aois.
Beirt leabharlannaithe de chuid Sheirbhís Leabharlainne Chontae Dhún na nGall, ar choiste Sheachtain na Gaeilge, atá ag foghlaim Gaeilge.

Eagraithe ag: **Seirbhísí Leabharlainne Chontae Dhún na nGall**
Teagmháil: **Fiona.sweeney@donegalcoco.ie**

8pm Seisiún Scéalaíochta dátheangach

Le Seanán Mac Aoidh agus Eithne Ní Ghallchobhair.

Eagraithe ag: **Gaeil Leitir Ceanainn**
Teagmháil: **Bairbre Uí Chathail, bairbre.cpt@lionralc.ie**

Scéim an Fháinne do Fhoireann na Comhairle

Eagraithe ag: **Comhairle Chathair Dhoire & Cheantar an tSratha Báin**
Teagmháil: **gaeilge@derrystrabane.com**

Déardaoin 11 MÁRTA

Blaschúrsa Gaeilge do Fhoireann na Comhairle

Eagraithe ag: **Comhairle Chathair Dhoire & Cheantar an tSratha Báin** *Teagmháil:* **gaeilge@derrystrabane.com**

11am Taispeántas cócaireachta do pháistí scoile náisiúnta le Brian Danny Minnie

Tá Brian chun *mousse* seacláide Nutella a dhéanamh le barráin éagsúla mhilse agus thorthúla.

Eagraithe ag: **Seirbhísí Leabharlainne Chontae Dhún na nGall** *Teagmháil:* **Fiona.sweeney@donegalcoco.ie**

8pm Ciorcal Comhrá le Eilín Ní Bhaoill

Teoranta do dheichniúr agus is gá clárú roimh ré.

Eagraithe ag: **Seirbhísí Leabharlainne Chontae Dhún na nGall**
Teagmháil: **Fiona.sweeney@donegalcoco.ie**

Ceolchoirm le Brí Carr

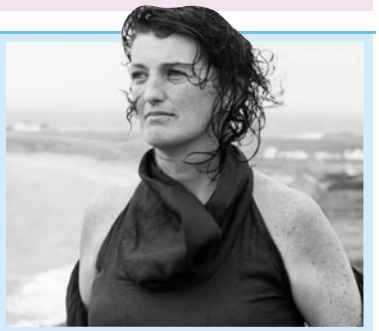

Tuilleadh eolais:
https://peig.ie/imeachtai/ceolchoirm/

Comórtas Ealaíne

Téama:
An Spéir san Oíche

Eagraithe ag: **Pobail Le Chéile, Ionad Naomh Fionnán, Fál Carrach**
Teagmháil: **pobaillc@gmail.com**
+353749180111
Eolas:
https://peig.ie/imeachtai/comortas-ealaine-2021-2/

Aoine 12 MÁRTA

11am Aidan Courtney: Is í an Ghaeilge mo Shárchumhacht 3

Spraoi don teaghlach ar fad.

Eagraithe ag: **Seirbhísí Leabharlainne Chontae Dhún na nGall** *Teagmháil:* **Fiona.sweeney@donegalcoco.ie**

11am Ceardlann lóga do pháistí 4-8 le The Yoga Shed

Eagraithe ag: **Seirbhísí Leabharlainne Chontae Dhún na nGall** *Teagmháil:* **Fiona.sweeney@donegalcoco.ie**

Satharn 13 MÁRTA

10.30am Ceardlann Ealaíne do pháistí

Eagraithe ag:
Drithle Nic Ádhaimh/Líonra Leitir Ceanainn
Teagmháil:
Bairbre Uí Chathail, bairbre.cpt@lionralc.ie

8pm Oíche Searáidí (Charades)

Eagraithe ag: **Teach na gCarad, Leitir Ceanainn**
Teagmháil: **ismiseanne@gmail.com**

Domhnach 14 MÁRTA

7-8pm "Nósanna na Féile Pádraig san Am a Caitheadh"

Caint le Mícheál Ó Domhnaill

Eagraithe ag: **An tSean Bheairic, An Fál Carrach**
Teagmháil: **antseanbheairic10@yahoo.ie**

8pm Léamh Filíochta le Máire Dinny Wren

Tá 'Cantaireacht na Murúch', a bheas á rá ag an fhile Máire Dinny Wren, ar cheann de na dánta is áille sa chnuasach *Tine Ghealáin*.

Eagraithe ag:
Seirbhísí Leabharlainne Chontae Dhún na nGall
Teagmháil:
Fiona.sweeney@donegalcoco.ie

Luan 15 MÁRTA

11am Seoladh Amhráin na Seachtaine 'Dóchas Mór'

Ceoltóirí i gcomhar le daltaí scoile ag ceol popamhrán aistrithe go Gaeilge
Meán: físéan

Eagraithe ag: **Gairmscoil Chú Uladh, Dún na nGall**
Teagmháil: **gabrielleuibhaoill@donegaletb.ie**

11am Aidan Courtney: Is í an Ghaeilge mo Shárchumhacht 4

Spraoi don teaghlach ar fad.

Eagraithe ag: **Seirbhísí Leabharlainne Chontae Dhún na nGall**
Teagmháil: **Fiona.sweeney@donegalcoco.ie**

7pm Oíche Cheoil agus Chomhluadair CLG

I gcomhar le Líonra Leitir Ceanainn

Eagraithe ag: **CLG Naomh Adhamhnáin, CLG Ghaeil Leitir Ceanainn**
Teagmháil: **Bairbre Uí Chathail, bairbre.cpt@lionralc.ie**

● Áitiúil ● Iarthuaisceartach ● Náisiúnta ● Inmheánach/Teoranta

Máirt 16 MÁRTA

1-3pm Tráth na gCeist agus amhránaíocht

agus focal an lae gach lá don tseachtain seo.

Eagraithe ag: **Gairmscoil Mhic Dhiarmada, Árainn Mhór**

2-3pm Sceitse Carachtair le Philip Mackey

Ealaíontóir cumasach agus foghlaimeoir Gaeilge é Philip atá sásta triail a bhaint aisti.

Tuilleadh Eolais: **ismiseanne@gmail.com**

6-7pm Glór Inis Eoghain Ciorcal Comhrá ar líne

Teagmháil: **gloriniseoghain@gmail.com**

7pm Tráth na gCeist uile scoile i nGaeilge ar Kahoot

Ceisteanna ar gach ábhar trí mheán na Gaeilge — Stair, Tíreolaíocht, Mata, Gnó, Fraincis, Béarla, Eolaíocht, Eacnamaíocht Baile, Ceol, Ealaín, Gaeilge, Corpoideachas

Eagraithe ag: **Gairmscoil Chú Uladh, Dún na nGall**
Teagmháil: **gabrielleuibhaoill@donegaletb.ie**

Céadaoin 17 MÁRTA

11am Togra le Méara Dhoire agus an tSratha Báin

Eagraithe ag: **Comhairle Chathair Dhoire agus Cheantar an tSratha Báin**
Teagmháil: **gaeilge@derrystrabane.com**

Déardaoin 18 MÁRTA

2pm Tóraíocht Taisce

Go fíorúil, liosta ainmfhocal — tugtha amach le 20 grianghraf a fháil agus iad a chur ar ais san am leagtha amach.

Eagraithe ag: **Gairmscoil Chú Uladh, Dún na nGall**
Teagmháil: **gabrielleuibhaoill@donegaletb.ie**

12.10pm Comórtas grianghrafadóireachta 'Idir muir is tír'

Taispeántas ar líne & na buaiteoirí.

Eagraithe ag: **Daltaí ó Ghairmscoil Chú Uladh agus ó Ghairmscoil Mhic Dhiarmada**
Teagmháil: **gabrielleuibhaoill@donegaletb.ie**

Aoine 19 - 21 MÁRTA

Cuimhneachán agus Ceiliúradh in ómós Rí na Scéalaíochta — Micí Sheáin Néill Ó Baoill

Seoladh Leabhráin agus Dlúthdhiosca 'Scéal Chú Chulainn' le Bríd Anna Ní Bhaoill

Teagmháil: **@seanchassheainneill ar facebook**